Berner Kochsysteme GmbH & Co KG

Sudetenstraße 5
D-87471 Durach

Kontakt: Vertrieb
Telefon: +49 831 6972470

E-Mail:
vertrieb@induktion.de

Datenblatt Produkt

Übersicht

BS2CERQA

Produktnummer: EBSHK-BS2CERQA(B)

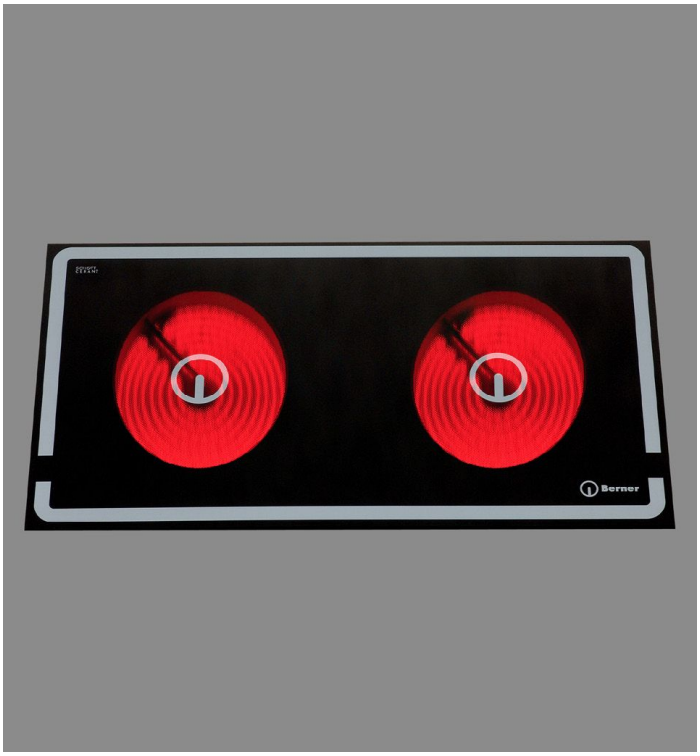

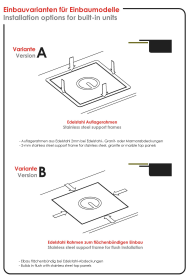

Optionen

Einbauvariante Einbaugeräte

Auflagerahmen | flächenbündig

Erstellt am 25.10.2026.
Dieses Dokument stellt kein Angebot dar. Es gelten die aktuellen Preise unserer PL 2023 + 5% Teuerungszuschlag.
* Alle Preise inkl. gesetzl. Mehrwertsteuer zzgl. Versandkosten und ggf. Nachnahmegebühren, wenn nicht anders angegeben.

Berner Kochsysteme GmbH & Co KG

Sudetenstraße 5
D-87471 Durach

Kontakt: Vertrieb
Telefon: +49 831 6972470

E-Mail:
vertrieb@induktion.de

Beschreibung

Leistungsstarkes Elektro-Einbaugerät mit zwei Kochstellen nebeneinanderund elektronischer Speedstar-Regelung
Zum Einbau mit Auflagerahmen oder mit flächenbündig eingesetztem Ceranfeld.
Die einfache Bedienung erfolgt über elektronische Steuerung mit Potentiometer. Schnelle und gleichmäßige Leistungsabgabe sind die enormen Vorteile dieser Speedstar Modelle. Restwärmeanzeige unter dem Glas und Hauptschalter mit Betriebsanzeigelampe in Blende.

Maximale Betriebssicherheit Dank:
Alle Berner Strahlheizkörper-Einbaugeräte sind mit einem Überhitzungsschutz ausgestattet. Dieser verhindert, dass das Ceranglas oder aufgestelltes Geschirr durch zu große Hitze beschädigt werden.

Lieferumfang:
Zuleitung (2 m), Regler, Knebel, 1 Ceranschaber

Montage:
Einbau nur in Edelstahl und Granitabdeckungen.
Brennbare Materialien wie Holz- und Presswerkstoffe sind im direkten Umfeld zu vermeiden.

Technische Daten:
Variante A: Ausführung mit Auflagerahmen: Außenmaße 700x400 mm (BxT))
Variante B: Ausführung für flächenbündigen Einbau: Ceranglas 650x350x6 mm (BxTxStärke)
Anzahl Strahlheizkörper: 2 x rund 270 mm
Spannung in Volt: 400 V
Leistung in kW: 2 x 4,0 = 8,0 kW

Download technische Einbaudaten (Index A)

Optionen und nützliches Zubehör:
Energieoptimierung
AKS
AKG
AKE
Edelstahl-Schalterblende
Ceranschaber
Ceranschaber groß
Ceranglas-Pflegemittel